



WWW.CSBABARUNCA.RO

CUPRINS

01-03	BUN VENIT	11	CAZARE ȘI TRANSPORT
04	ECHIPA BOM	12	PLATA TAXELOR
05	PROGRAM COMPETIȚIE	13	PREMIERE
06	DETALII EVENIMENT	14-16	INFORMAȚII DESPRE SPRINT BRAȘOV MIDDLE DISTANCE POIANA BRAȘOV LONG DISTANCE LEMPEȘ
07	CUM AJUNG LA BRAȘOV?	17	OBIECTIVE TURISTICE
08	LOCAȚII ȘI ZONE RESTRICȚIONATE	18	TRAINING CAMP
09	CATEGORII ȘI SISTEM DE CRONOMETRARE	19-20	HĂRȚI VECHI ȘI PARTENERI
10	INFORMAȚII GENERALE		

BUN VENIT



IULIU DOPOVECZ
PREȘEDINTE CS BABARUNCA



MĂDĂLIN IACOB
BOM EVENT DIRECTOR



IONUȚ ZINCĂ
BOM RACE DIRECTOR

Vă invităm să luați parte la Brașov O-Meeting, un proiect al clubului nostru dedicat aducerii împreună a orientariștilor din întreaga lume. Suntem încântați să vă întâmpinăm în Brașov pentru a împărtăși pasiunea pentru orientare și pentru a crea legături între sportivi din toate colțurile lumii.

Orientarea, chiar dacă nu foarte cunoscută în România, este un sport cu un potențial fantastic, atât din punct de vedere al performanței sportive, cât și ca sport de masă, practicat la orice vârstă. Încercăm prin acest concurs să aducem Orientarea în mijlocul orașului, în mijlocul preocupărilor oameni activi, și în același timp, să promovăm prin sport, zonele superbe ale României, cum este și zona Brașovului.

Detaliile tehnice ale reliefului au fost atent studiate pentru a oferi un teren provocator și interesant pentru toți participanții. Hărțile utilizate sunt complet noi și actualizate, conforme cu cele mai recente standarde, asigurând astfel o reprezentare precisă și clară a terenului. Suntem convinși că aceste aspecte vor contribui la o competiție captivantă și de înaltă calitate.

ECHIPA BOM

EVENT DIRECTOR	MADALIN IACOB
RACE DIRECTOR	IONUȚ ZINCĂ
IT MANAGER	OLIMPIU ALEXA-POP
EVENT SECRETARY	DIANA DOPOVECZ
REFEREE	ANCA STUPU
IOF ADVISOR	BOGYA TAMAS
VOLUNTEER COORDINATOR	CORNEL SPIRIDON
CONTROL MARKER TL	FLORIN ZBARCEA
TRAINING CAMP	IULIU DOPOVECZ
JURIUL DE CONCURS	NATALIA DECONESCU MIHNEA GRECU SIMION SUCIU

REGULI COMPETIȚIE

Evenimentul va urma:
Regulile de Competiție IOF pentru Orientare în alergare. Pentru WRE – Regulamentul pentru Evenimentul de Clasament Mondial în Orientare în Alergare.

CONTACT



CSBABARUNCA.RO



BRASOVOMEETING@CSBABARUNCA.RO



FOLLOW US

PROGRAM COMPETIȚIE

18 OCTOMBRIE 2024

EVENT OFFICE

10:00 – 15:00

LIC. A. MUREȘANU

BOM SPRINT

START 16:00

BRAȘOV

WRE SPRINT/CN
MEDAL
CEREMONY

19:00

COMPETITION
AREA

19 OCTOMBRIE 2024

EVENT OFFICE

08:00 – 09:30

POIANA BRAȘOV

BOM MIDDLE

START 10:00

POIANA BRAȘOV

WRE MEDAL
CEREMONY

MUTATĂ ÎN ZIUA DE DUMINICĂ DIN
CAUZE NOMINALIZATE LA PAG. 15

20 OCTOMBRIE 2024

EVENT OFFICE

08:00 – 09:30

LEMPEȘ

BOM LONG

START 10:00

LEMPEȘ

WRE MD/BOM
MEDAL
CEREMONY

13:30

COMPETITION
AREA

DETALII CONCURS

Brașov O-Meeting, aflat acum la a doua ediție, este un eveniment important în calendarul de Orientare din România. În acest an, servește și ca ultima etapă a Campionatului Național de Sprint, organizat de Federația Română de Orientare, atrăgând cei mai buni concurenți din întreaga țară.

Competiția cuprinde trei etape. Primele două etape sunt parte din **World Ranking Event (WRE)**, incluzând o cursă de Sprint în centrul istoric al Brașovului și o cursă de Medie Distanță în Poiana Brașov. Etapa finală este o cursă de Lungă Distanță de tip Pursuit, care va avea loc în zona Lempes, adăugând un strat suplimentar de strategie și anduranță competiției.

CUM AJUNG LA BRAȘOV?



CU MAȘINA

Cea mai ușoară modalitate de a călători spre Brașov este cu mașina din orice punct din țară.



BUCUREȘTI HENRI COANDĂ

Distanța dintre Aeroportul Henri Coandă și Brașov este de aproximativ 160 de kilometri. Există mai multe opțiuni pentru a ajunge de la aeroport la Brașov: cu mașina, cu trenul sau transfer aeroport.



BRAȘOV GHIMBAV

Aeroportul Internațional Brașov-Ghimbav (AIBG) este situat la aproximativ 12 kilometri de centrul orașului Brașov. Se poate opta pentru: Taxi, Uber/Bolt, transfer privat



TRANSFER PRIVAT GRUPURI

Recomandat MarkSen Tour +40 721 439 439.

LOCAȚII ȘI ZONE RESTRICȚIONATE

VALIDARE & KIT CONCURS

La centrul de concurs, participanții din categoriile oficiale își vor putea ridica kitul de concurs (inclusiv numerele de concurs). Validarea înscrierii pentru aceste categorii se face prin achitarea taxei de participare până la data indicată.

Pentru acest eveniment, acceptăm înscrieri doar pentru categoriile Open, Open Children și Family.

Centrul pentru validare și ridicarea kitului de concurs va fi deschis vineri, 18 octombrie, între orele 10:00 și 15:00, la Liceul Andrei Mureșanu.

În timpul competiției, validarea va fi deschisă zilnic între 08:00 și 09:30 la centrul de concurs din fiecare locație.

Secretariatul evenimentului va răspunde la e-mailuri în termen de o 24 ore.

De asemenea, tricourile evenimentului vor fi disponibile pentru achiziționare. Prețul este de 100 lei.



CARANTINA SE ÎNCHIDE LA 15.30 PE DATA DE 18.10.2024.

Intrarea în zona restricționată este interzisă pentru cei ce participa la competiția BOM. Sportivii, oficialii și echipele care încalcă această restricție vor fi descalificați.

CATEGORII ȘI SISTEM DE CRONOMETRARE

M10, M12, M14, M16, M18, M20, M21E, M21A, M35, M40, M45, M50, M55, M60, M65, M70, M75, M80+, W10, W12, W14, W16, W18, W20, W21E, W21A, W35, W40, W45, W50, W55, W60, W65, W70, W75, W80+, OPEN**, OPEN CHILDREN***, FAMILY

* Concurenții de la categoriile MF18 și MF35 care doresc să concureze la Sprint la MF21E, iar la celelalte probe la categoriile lor ne pot comunica acest lucru prin e-mail, ținând cont că sistemul de înscriere nu permite înscrierea la două categorii diferite.

**Open – categorie dedicată participanților adulți începători

***Open Children – categorie dedicată participanților copii până la 16 ani începători



Se va folosi sistemul electronic de cronometrare Sportident. Competitorii cu un card Sportident clasic vor înregistra în mod obișnuit, iar utilizatorii SIAC vor putea folosi sistemul fără contact la toate cele 3 etape.

Sportident Card
SI cardurile de închiriat sunt disponibile fără costuri suplimentare pentru participanții care nu au propriul cip. Taxa pentru un card Sportident pierdut este de 75 €.

INFORMAȚII GENERALE

CONTESTAȚII

Orice contestație trebuie făcută în scris și predată în zona de finish cât mai curând posibil. Contestația va fi discutată de juriul de concurs, iar reclamantul va fi informat imediat despre decizie. Contestațiile legate de rezultate trebuie depuse nu mai târziu de 15 minute după ce rezultatele provizorii au fost publicate și anunțate de MC.

HĂRȚI ȘI DESCRIEREA POSTURILOR

Toate hărțile sunt pregătite conform standardelor IOF. Toate hărțile sunt tipărite pe hârtie rezistentă la apă. Nu se vor furniza pungi de plastic suplimentare. Descrierile posturilor sunt în conformitate cu standardul IOF. Descrierile posturilor vor fi disponibile la coridoarele de start.

START

La coridoarele de start se verifică cardurile SI la -3 (trei minute înainte de ora de start). Descrierea posturilor va fi disponibilă la -2.

La toate categoriile oficiale, concurenții pornesc **fără stație de start**. Este responsabilitatea concurenților să pornească la timp. La categoriile Open, Open Children și Family, va exista un culoar independent cu stație de Start.

START INTARZIAT

Alergătorii care își ratează ora de start din vina lor vor fi lăsați să pornească, dar timpul de concurs va fi calculat de la ora lor inițială de start.

Alergătorii care își ratează ora de start din cauza unei erori a organizatorilor vor primi o nouă oră de start.

NU se vor putea schimba ora de start cu minut VACANT.

FINISH

Culoarul marcat de la ultimul post până la finish trebuie urmat. După validarea la ultima stație de pe linia de finish, timpul este oprit. Concurenții citesc cardul SI, primesc un bon cu timpii intermediari și se pot reîmprospăta. Toalete, mâncare, prim ajutor și magazine sunt disponibile în toate zonele de concurs.

Sportivii care sunt nevoiți să se retragă dintr-o cursă trebuie să raporteze acest lucru la finish și să citească cardul SI.

TRAINING CAMP

Există opțiunea de a participa la un cantonament de pregătire. Detalii disponibile pe csbabarunca.ro.

CAZARE ȘI TRANSPORT

Pensiune Nueva Park – Brașov

Pensiunea Nueva Park oferă 12 camere duble, fie cu pat matrimonial, fie cu două paturi de o persoană. Toate camerele sunt echipate cu baie proprie și Wi-Fi.

Preț BVOM – 220 lei/noapte

Rezervări: 0722/764.641

<https://www.nuevapark.ro/>

Alte unități recomandate

Cabana Postavarul

Casa Vlasin

Piroska Panzio

Casa Ezio



18 OCTOMBRIE - SCHEII BRAȘOVULUI

Centrul de concurs – Colegiul Național
"A.Mureșanu" – str. Bisericii Sf Nicolae nr.1

Coordonate: 45.63634, 25.58265.

Program înscriere și ridicare kit-uri: 10.00 – 15.00

Parcarea în zona imediată a concursului este foarte dificilă. Recomandăm Parcarea Publică (supraetajată) cu Plată Regina Maria.

19 OCTOMBRIE - POIANA BRAȘOV

Centrul de concurs – zona Stâna Turistică Sergiana.

Coordonate: 45.609451, 25.53645

Acces cu mașina personală sau cu autobuzul 20, cu plecare din Livada Poștei.

!!In ziua concursului circulația se va bloca între orele 14.00 – 18.00 din cauza unui concurs de ciclism

20 OCTOMBRIE - YAZ - HĂRMAN

Centrul de concurs – Centrul de evenimente Yaz
www.yaz.ro. Acces cu mașina personală.

Coordonate: 45.71898, 25.66817

TAXE

MW > 18 + OPEN (+15), FAMILY
180 lei toate etapele, 60 lei / etapă

< MW 16 + OPEN CHILDREN
135 lei toate etapele, 45 lei / etapă

Plata taxelor

Înscrierile sunt valabile doar după ce taxele au fost primite în contul nostru bancar, iar actualizarea listei de plăți se face o dată pe săptămână, în ziua de marți. . Vă rugăm să indicați numele și categoria pe transfer.

Notă

Nu se acceptă plata la centrul de concurs decât pentru categoriile Open, Open Children și Family, acestea fiind singurele categorii la care se mai acceptă înscrieri. Înscrierile neplătite până la 14 octombrie vor fi invalidate. Ultima zi de înscriere 11 octombrie 2024.

DETALII BANCARE

RON

IBAN: RO30 RNCB 0303 1383 3155 0006

SWIFT: RNCBROBU

BANK: Banca Comerciala Romana

ACCOUNT HOLDER: CLUBUL SPORTIV

BABARUNCA

ADDRESS: Str. N.Colceag 8, Săcele 505600

Brașov

INSCRIERI OPEN / OPEN CHILDREN / FAMILY

Pentru categoriile Open, Open Children și Family înscrierile se fac folosind **formularul de pe pagina competiției**

<https://csbabarunca.ro/bvom-3/>

Plata se va efectua la fel ca în cazul celorlalte categorii. De asemenea, la aceste categorii înscrierea și plata sunt posibile și în ziua de concurs

PREMIERE

Categoriile WRE (MF21 Elite) vor fi premiate cu premii acordate primelor 6 locuri.

Etapa de Sprint și etapa de Medie Distanță (MD) contribuie la stabilirea ordinii de start pentru etapa finală de Pursuit. Câștigătorii tuturor categoriile la etapa finală de Pursuit vor fi premiați cu tricoul de Winner



PROGRAM PREMIERE

Vineri 18.10, ora 19.00 premiere WRE /
premiere FRO Sprint

Duminică, 20.10, ora 13.30 – premiere WRE /
BvOM

Etapa de Sprint este și ultima etapă a Campionatului Național de Sprint Urban

Ceremonia de decernare a premiilor CN Sprint va fi organizată de FRO.

**Premierea se va realiza
în zona de Sosire**



INFORMAȚII DESPRE ETAPE

SPRINT WRE

Centru concurs Colegiul Național "A. Muresanu"

Adresă: Str. Bisericii Sf. Nicolae 1, Brașov

Coordonate: 45.63634, 25.58265.

Hartă - nouă, 1:4000, cartograf Ionuț Zincă

Trasatori Ioan Iacob și Lucas Novak

Zona de carantină - curtea liceului / toalete - incinta liceului

Altitudine: Zona se află la 538 metri deasupra nivelului mării.

Formă de relief: mediu urban într-un teren deluros și plat.

Vegetație: principal mediu urban cu clădiri, scări și câteva parcuri.

Alergabilitate și vizibilitate: de tip urban.

Căi și drumuri: zonă predominant rezidențială. Există multe drumuri înguste cu alei cu piatră cubică și asfalt, cu mașini parcate



DATE TEHNICE

Traseu	Categorii	Lungime	Nivel	Număr de posturi
A	M21E, M16, M18, M35	3.40 km	100 m	19
B	F21E, F16, F18, F35, M21A, M45	2.98 km	90 m	13
C	M12, M14, F21A	2.05 km	50 m	12
D	F12, F14, F45, M55	1.76 km	40 m	9
E	F55, M65	1.42 km	0	8
Open	OP, F65, M75, M85	1.89 km	45 m	11
Open Children	OP C, F75, F 85	1.30 km	0	9
Family	FAMILY	1.49 km	0	9

PARCARE -> SOSIRE 750M

PARCARE -> CARANTINA 1.9KM

CARANTINA -> START 300M

CARANTINA SE ÎNCHIDE LA 15.30

ZONA FINISH: 45.63998, 25.59327

!! Pe traseu exista o clădire pe mai multe nivele (vezi foto de mai jos). Pe nivelul superior sunt terenuri de tenis/fotbal, iar pe nivelul inferior parcare. Accesul pe nivelul superior este interzis și este marcat pe harta cu simbolul 709 - suprafață interzisă de traversat.



INFORMAȚII DESPRE ETAPE

MEDIE DISTANȚĂ WRE

Centru concurs - zona restaurantului Stâna Turistică

Sergiana, Poiana Brașov

Coordonate: 45.609451, 25.53645

Parcare și toalete în zona Centrului de concurs

Hartă - reambulată în 2024, 1:10.000

cartograf și trasator Ionuț Zincă;

Teren: mixt de pădure conifere cu foioase, cu rețea

bogată de poteci și o suprafață mare

acoperită de poieni.

Alergabilitate și vizibilitate: În mare parte bune

Căi și drumuri: Câteva drumuri și poteci de pădure traversează terenul.

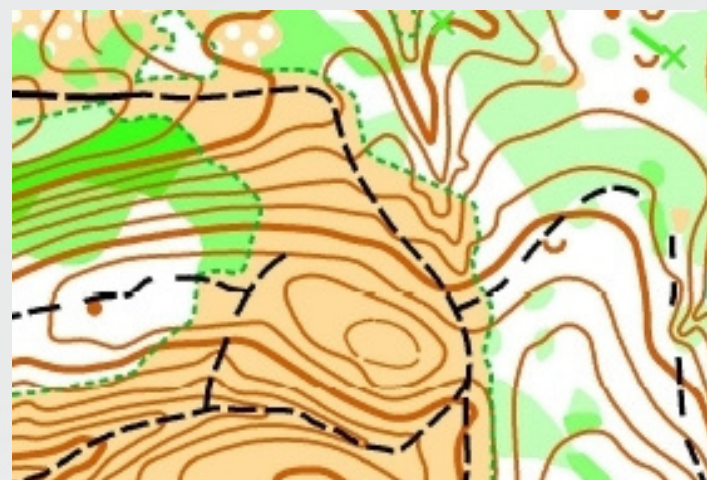

DATE TEHNICE MEDIE DISTANȚĂ

Traseu	Categorii	Lungime	Dif. Nivel	Nr. Posturi
M21 E	M21	4,68	305	23
F21 E	F21 /M20/M35	3,87	220	19
A	M18/M40/M45/F20/F35	3,56	195	16
B	M16/M50/M55/F18/F40/F45/Open	3,29	180	16
C	M14/M60/M65/ F16/F50/F55	3,05	160	15
D	M12/M70/M75/F14/F60/F65/Family	2,72	125	13
E	F12/F70/F75/ Open Children	3,00	115	14
F	M10/F10	1,48	35	9

SOSIRE/PARCARE -> START 1000M/OM+
START -> TRIUNGHI HARTĂ 100M/OM+

ATENȚIE! În ziua concursului pe drumul Brașov - Poiana Brașov traficul va fi restricționat între orele 14.00 - 18.00, din cauza unui concurs de ciclism. Din acest motiv, festivitatea de premiere WRE programată la ora 13.30 se amână pentru ziua următoare.

Restaurantul Stâna Turistică Sergiana oferă tuturor concurenților prezenți un voucher cu reducere, în zilele de sâmbătă și duminică. Voucherul este disponibil în kitul de concurs



INFORMAȚII DESPRE ETAPE

LUNGĂ DISTANȚĂ - PURSUIT

Centru concurs Centru de Evenimente Yaz – Hărman

Coordonate: 45.71898, 25.66817

Parcare și toalete în incinta Centrului Yaz

Hartă – reambulată și extinsă, 3/4 hartă nouă, 1:10000
cartograf și trasator Ionuț Zincă,

Teren: pădure de foioase cu rețea de poteci; alternează zonele cu
nivel, cu zonele de plat

Alergabilitate și vizibilitate: În mare parte bune până la perfecte.

Căi și drumuri: Câteva drumuri și poteci de pădure traversează
terenul.



DATE TEHNICE

Traseu	Categorii	Lungime	Dif. Nivel	Nr. Posturi
M21E	M21	9,39	455	24
F21E	F21 /M20/M35	7,45	345	21
A	M18/M40/M45/F20/F35	6,67	245	18
B	M16/M50/M55/F18/F40/F45/Open	5,84	205	16
C	M14/M60/M65/ F16/F50/F55	4,88	195	13
D	M12/M70/M75/F14/F60/F65/Family	3,53	145	11
E	F12/F70/F75/ Open Children	2,51	125	8
F	M10/F10	1,77	115	8

SOSIRE/PARCARE -> START 1200 M/OM+
START -> TRIUNGHI HARTĂ 120M/OM+

La etapa de duminică, aveți posibilitatea
de a servi masa în zona food-Yaz, unde
veți găsi următoarele opțiuni:

Ora 9:00 - Cafea și sucuri

Ora 12:00 - 15:00 - Masă de prânz (diverse
sortimente de mâncare, inclusiv opțiuni
pentru vegetarieni)

Meniu tradițional românesc cu mici Bertis
și bere brașoveană Czell.



OBIECTIVE TURISTICE ȘI GASTRONOMICE

BRAȘOV - ETAPA 1 SPRINT

BISERICA NEAGRĂ

Unul din principalele obiective turistice ale Brașovului, Biserica Neagră este unul dintre cele mai reprezentative monumente de arhitectură gotică din România, datând din secolele XIV-XV. Având o lungime de peste 89 de metri este considerată a fi cea mai mare construcție gotică din Europa de Sud-est. Program: vineri-sâmbătă 10.00 - 18.40, duminică, luni 12.00 - 18.40



OMELETT

Omelett, o experiență gastronomică între albastrul cerului și culorile apusului. Un caz de excelență practică în relație cu patrimoniul Brașovului (Litera 9). Omelett este un loc de mic dejun, dar nu numai. Este un loc în care arhitectura vechiului Brașov se întâlnește cu gastronomia, și ne bucurăm mult să îl avem partener. Astfel fiecare participant va primi în kit un voucher pentru o experiență inedită la Omelett.



TIPOGRAFIA

Tipografia - "coffee nook & cultural hub, located in the old center of the town, at the crossroad between Diaconu Coresi and Postavarului streets, is a cozy place where you can spend the first half of the day socializing over breakfast and coffee, or you can bring your laptop for a quiet work session." (Tripadvisor).

Tipografia Tea&Coffee House este unul din partenerii BOM, astfel în kitul de concurs fiecare participant va primi un voucher special.



POIANA BRAȘOV- ETAPA 2 MD



Cea mai importantă stațiune turistică de iarnă din România, se află la o altitudine de 1.020 m, la baza Masivului Postăvarul și dispune de 12 pârtii de schi cu grade diferite de dificultate,, precum și de multe trasee montane de drumeție și de o pistă montană specială pentru MTB. În anul 1906, în Poiana Brașov a avut loc primul concurs de schi, iar în anul 1951 Jocurile Mondiale Universitare de iarnă. Astăzi dispune de mai multe hoteluri și pensiuni, cabane turistice, o biserică, patinoar, piscină, terenuri de sport, instalații de zăpadă artificială și nocturnă, teleschi, telescaun, teleferic.

HĂRMAN - ETAPA 3 LD

BISERICA FORTIFICATĂ

Biserica evanghelică fortificată a fost construită în secolul XIII pe baza unei vechi bazilici romane datată din secolul al XII-lea. Prima atestare documentară a așezării datează însă de la 21 martie 1240, la 15 ani după alungarea Cavalerilor Teutoni din aceste teritorii. Program de vizitare: luni-sâmbătă 9.00-18.00, duminică 10.00 - 18.00



TRAINING CAMP

13 -17 OCTOMBRIE 2024

COST ANTRENAMENT
15 lei/harta/participant

Hărți realizate în anii 2021-
2023 de Ionuț Zincă
Director TC – Iuliu Dopovecz
Trasator Ionuț Zincă



DATA	ORA START	ZONA	COORDONATE PARKING	ÎNTÂLNIRE / START
13.10.2024	16:00 - 18:00	VALUL TATAR – SACELE		SĂCELE <u>45.608938, 25.661403</u>
14.10.2024	ANTRENAMENT I 10:00 - 12:00 ANTRENAMENT II 14:00 - 16:00	ANTRENAMENT I. RECI (pădure) ANTRENAMENT II RECI (pădure)	RECI <u>45.834909, 25.934188</u>	RECI 1. <u>45.825796, 25.929016</u> RECI 2. <u>45.834624, 25.936119</u>
15.10.2024	ANTRENAMENT I 10:00 - 12:00 ANTRENAMENT II 14:00 - 16:00	ANTRENAMENT 1. CRISTIAN (pădure) ANTRENAMENT 2. PARCUL TRANDAFIRILOR (oraș)	CRISTIAN <u>45.628955, 25.509910</u>	CRISTIAN <u>45.624956, 25.504846</u> P. TRANDAFIRILOR <u>45.640403, 25.612440</u>
16.10.2024	ANTRENAMENT I 10:00 - 12:00 ANTRENAMENT II 14:00 - 16:00	ANTRENAMENT 1. VULCAN (pădure) ANTRENAMENT 2. VULCAN (pădure)	VULCAN I <u>45.610232, 25.408846</u> VULCAN 2 <u>45.615174, 25.410941</u>	VULCAN 1 <u>45.612258, 25.405262</u> VULCAN 2 <u>45.615162, 25.411794</u>
17.10.2024	10:00 - 12:00	CARTIERUL RĂCĂDAU BRAȘOV		<u>45.637928, 25.611813</u>

HARȚI VECHI

HARTĂ POIANA BRAȘOV

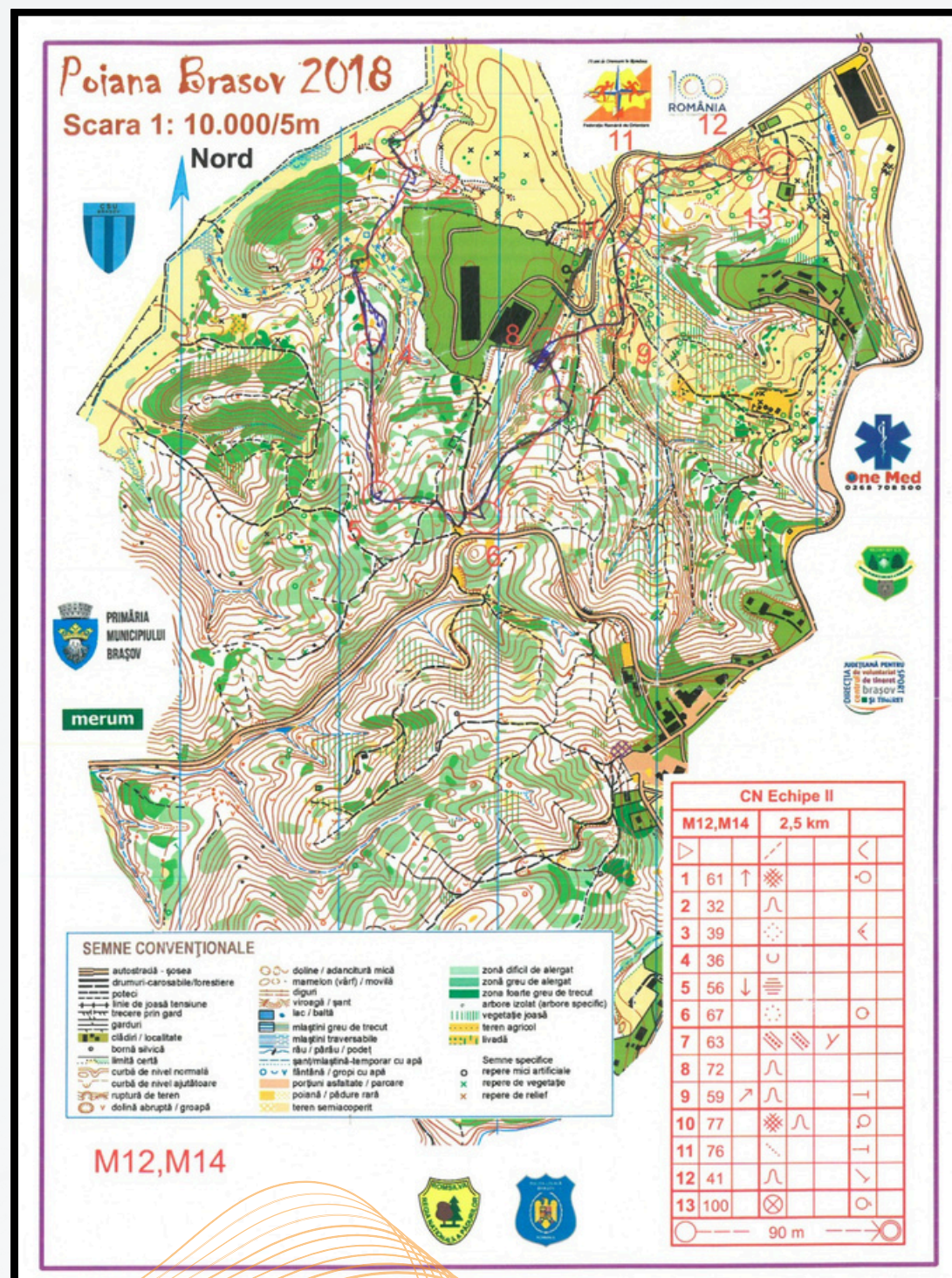

HARTĂ LEMPEȘ

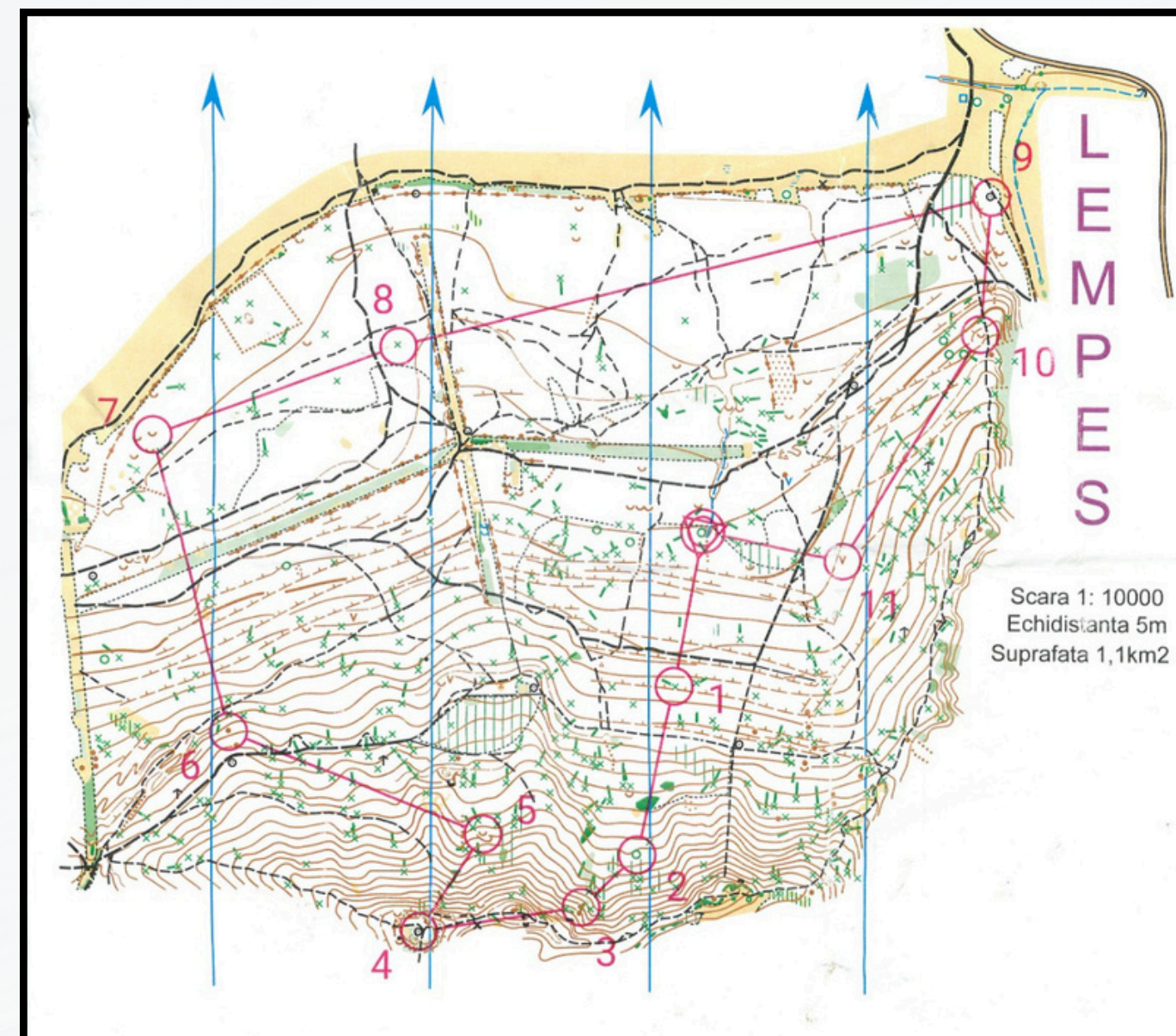

PARTENERI

PARTENERI INSTITUȚIONALI



Federația Română
de Orientare



PRIMĂRIA
MUNICIPIULUI
BRAȘOV



Consiliul Județean
Brașov



Primăria Comunei Hărman



JUDEȚEANĂ PENTRU
de voluntariat SPORT
de tineret
centrul brașov
ȘI TINERET



SERVICIUL PUBLIC LOCAL
SALVAMONT
BRAȘOV



APE MINERALE NATURALE



Sergiana
RESTAURANT



GRIJA PENTRU APĂ



TIPOGRAFIA

TEA & COFFEE HOUSE

BUN DE TIPĂR



GLUMY

Librarie

SERIGRAFIE
BRAȘOV



RESTAURANT - PIZZERIA

PENSIUNE

NUEVA PARK

★★★



TABERE ȘI CIRCUITE

ALERGARE SCHI ȘI MTB

SILVIU BALAN.ro



Livezile
Dobrinoiu

FRUCTE ȘI SUCURI DIN FRUCTE